DAAD KIWi

Deutscher Akademischer Austauschdienst
German Academic Exchange Service

Pressespiegel Internationale Hochschulwelt - Corona-Update **Ausgabe 21/2021**

Liebe Leserinnen und Leser,

der Impfstatus kann für internationale Studierende und Gastwissenschaftler*innen beim Besuch deutscher Hochschulen zum Problem werden: Da beispielsweise die **chinesischen und russischen Vakzine nicht in der Bundesrepublik zugelassen** sind, sind Studierende und Forschende aus diesen Ländern durch die in Deutschland geltende 2G-Regelung im Nachteil. Der Allgemeine Fakultätentag fordert die Bundesregierung nun auf, die geltende Verordnung zu ändern.

Japan öffnet laut Botschaft wieder seine Grenzen für internationale Studierende, die fast ein Jahr lang keinen Zugang zum Land hatten. Die Einreise soll schubweise erfolgen, zudem ist eine Quarantäne vorgeschrieben. Welche Langzeitfolgen geschlossene Grenzen für den Hochschulbereich haben können, zeichnet sich derweil in **Australien** ab, wo zahlreiche internationale Studierende ihr Studium unterbrechen mussten oder gar nicht erst antreten konnten. Auch in den **USA** wirkt sich die Pandemie deutlich negativ auf Neueinschreibungen aus. Das geht aus neuen Erhebungen des National Student Clearinghouse Research Centers und der American Association of Community Colleges hervor.

Internationale Studieninteressierte, die sich fragen, ob eine Hochschule eine Corona-Impfung oder einen Corona-Test für den Besuch der jeweiligen Einrichtung verlangt, werden bei der Recherche-Plattform Erudera fündig. Ihr „**University Vaccine Requirement Checker**“ liefert Informationen über Universitäten in europäischen Ländern sowie den USA und Kanada**.** Wie wichtig Unterstützungsangebote für internationale Studierende in Pandemiezeiten sind, zeigt eine aktuelle Umfrage des privaten Bildungsdienstleisters Quacquarelli Symonds (QS). Demnach hat die **Bedeutung universitärer Beratungsangebote** seit dem Beginn der Corona-Pandemie deutlich zugenommen.

Eine anregende Lektüre wünscht
Ihr Team des DAAD-Kompetenzzentrums Internationale Wissenschaftskooperationen

Im Fokus

Deutschland: Impfung mit Vakzinen aus China und Russland wird nicht anerkannt

Der *Allgemeine Fakultätentag* hat die Bundesregierung dazu aufgefordert, die Schutzmaßnahmen-

Ausnahmenverordnung zur Corona-Pandemie zu ändern, damit Impfungen mit einem im Ausland zugelassenen Impfstoff auch in Deutschland gelten. Derzeit ist beispielsweise für Studierende und Forschende aus China oder Russland der Zutritt zu Präsenzvorlesungen oder Mensen stark eingeschränkt, weil deren Impfungen aus dem Heimatland in Deutschland nicht anerkannt werden.

Allgemeiner Fakultätentag, 01.11.2021 »

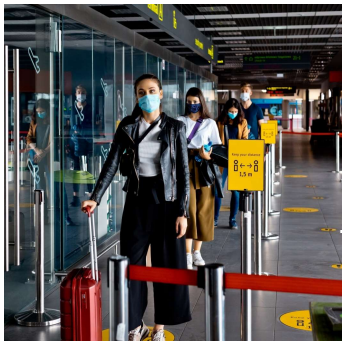

Beeinflusst Corona die Einschreibungen in den USA und Australien langfristig?

Neue Daten des *National Student Clearinghouse Research Centers* und der *American Association of Community Colleges* deuten darauf hin, dass sich der negative Trend in den USA bei den Einschreibungen pandemiebedingt fortsetzen wird. Auch in Australien wird es laut Einschätzungen von Expert*innen noch länger dauern, bis sich der Hochschulsektor von der fast zweijährigen Grenzschließung erholt hat.

ICEF Monitor, 27.10.2021 »

Japan öffnet die Grenzen für internationale Studierende

Nach beinahe einem Jahr beginnt der asiatische Inselstaat wieder, internationale Studierende ins Land zu lassen. Ausschlaggebend für den individuellen Zeitpunkt ist das Ausstellungsdatum des jeweiligen Visums. Wer ins Land einreisen will, muss sich jedoch zunächst in Quarantäne begeben und muss mit einigen bürokratischen Hürden rechnen.

ICEF Monitor, 10.11.2021 »

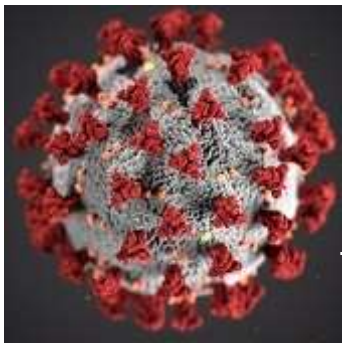

Online-Abfrage-Tool: Verlangt meine Gast-Hochschule eine Impfung?

Zunehmend fordern Hochschulen im Ausland von Studierenden und Forschenden einen Impfnachweis für den Besuch ihrer Einrichtungen. Die Bildungssuchplattform *Erudera* bietet mit dem „University Vaccine Requirement Checker“ ein Tool, mit dem sich für ausgewählte europäische Länder, die USA und Kanada überprüfen lässt, welche Bildungsstätten eine Impfung vorschreiben oder zumindest einen Test verlangen.

Erudera, 11.11.2021 »

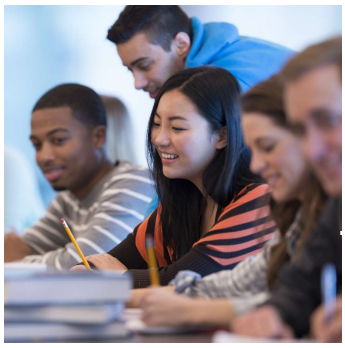

Umfrage: Studierendenbetreuung wegen Pandemie immer wichtiger

In Zeiten der Pandemie sind universitäre Beratungsangebote für internationale Studierende von zentraler Bedeutung. Das geht aus einer Umfrage des privaten Bildungsdienstleisters *Quacquarelli Symonds (QS)*, hervor. Laut des aktuellen International Student Surveys von QS ist der Unterstützungsbedarf bei Fragen zur Studienfinanzierung und zum Zugang zu medizinischer Versorgung am größten.

ICEF Monitor, 03.11.2021 »

Weiteres aus der Region

Europa & Amerika

Europa/USA

The COVID pandemic has harmed researcher productivity – and mental health

nature, 09.11.2021»

Frankreich

Coronavirus - advice for foreign nationals in france

France Diplomacy, 27.10.2021»

Kanada

Concerns over non-enforcement of campus vaccination rules

University World News, 31.10.2021»

Tallying the pandemic's financial toll on universities

University Affairs, 22.10.2021»

Niederlande

Cabinet expands COVID pass system even wider than expected; Face mask rules explained

Afrika, Asien & Pazifik

Golfregion

Gulf higher education conference examines post-COVID trends and strategies

Al-Fanar Media, 25.10.2021»

Australien

The international education crisis will linger long after students return to Australia. Here's why

ABC, 25.10.2021»

China

China: students "want timeline to make decisions about the future"

The PIE News, 05.10.2021»

China/Global

China: interest in Europe rising but "still well behind" US, UK and Japan

The PIE News, 01.11.2021»

Hong Kong

NL Times, 02.11.2021»

USA

More colleges mandate vaccines to comply with biden order

Inside Higher Ed, 01.11.2021»

US lifts COVID restrictions for many foreign travellers

Al Jazeera, 08.11.2021»

Survey: Many students are unaware of their college's COVID supports

Diverse, 21.10.2021»

Vereinigtes Königreich

UK clears red list, recognises more vaccination certificates

StudyTravel Network, 29.10.2021»

Opinion: current COVID regulations discriminate against internationals

The Cambridge Tab, 01.11.2021»

Hong Kong doubles down on COVID restrictions to fall into line with mainland China

The Guardian, 28.10.2021»

Indien

Mental health tops Indian students' concerns

Times Higher Education, 06.11.2021»

Malaysia

International students slowly returning post-pandemic

The Star, 07.11.2021»

Neuseeland

New Zealand to allow 1,000 students to return in 2022

The PIE News, 26.10.2021»

Südkorea

Universities breathe sigh of relief as students return

Korea JoongAng Daily, 01.11.2021»

Taiwan

International students barred from entry Dec. 15 - Feb. 11

Focus Taiwan, 07.11.2021»

Auch einen Klick wert...

Scientists count the career costs of COVID

Nature, 10.11.2021»

Linking labour markets, skills, and study programmes in a disrupted global economy

ICEF Monitor, 10.11.2021»

Webinar (Aufzeichnung): The future of international student demand

The PIE HQ, 09.11.2021»

Education agents poised to play a greater role in international student recruitment

ICEF Monitor, 03.11.2021»

Top 9 most friendly countries for international students amid COVID-19

Erudera, 28.10.2021»

Combating future pandemics in higher education – OpEd

eurasia review, 22.10.2021»

Setting a new bar for online higher education

McKinsey & Company, 18.10.2021»

The trouble with transitioning into in-person learning: an international students' perspective

The Gateway, 02.10.2021»

DAAD.de | Feedback | Druckversion

Dieser Pressespiegel wird bereitgestellt von:
Deutscher Akademischer Austauschdienst e.V.,
Kompetenzzentrum Internationale Wissenschaftskooperationen,
rechtlich vertreten durch Herrn Dr. Kai Sicks,
Kennedyallee 50,
D-53175 Bonn

Tel: +49 228 882-0
Fax: +49 228 882-444

E-Mail: pressespiegel-ihw@daad.de
Internet: https://www.daad.de/kompetenzzentrum

Vereinssitz:
Bonn (Deutschland), eingetragen beim Amtsgericht Bonn, Registergericht VR 2107

Redaktion:
S15 & S21, DAAD e.V.
die-journalisten.de GmbH | Köln| https://die-journalisten.de

Haftungshinweis:
Wir übernehmen keine Haftung für die Inhalte Dritter. Für den Inhalt verlinkter Seiten sind ausschließlich deren Betreiber zuständig.

Copyright © by DAAD e.V. Der Inhalt dieses Newsletters ist urheberrechtlich geschützt. Alle Rechte vorbehalten. Die Verwendung des Textes - auch auszugsweise – und der Bilder ohne vorheriges schriftliches Einverständnis des DAAD ist nicht gestattet.

Wenn Sie unseren Newsletter nicht mehr erhalten möchten, klicken Sie bitte hier.

Bildnachweise:
"Warning", Pexels: https://www.pexels.com/de-de/foto/schild-gelb-vorsicht-warnung-4515086/

"Studierende", Pixabay: https://pixabay.com/de/photos/menschen-m%C3%A4nner-frauen-graduierung-2562626/

"Japan", Pixabay: https://pixabay.com/de/photos/japanisch-sitzen-studenten-356707/

"Labor", Pixabay: https://pixabay.com/de/photos/chemiker-labor-analyse-chemie-2815640/

"International Students", FatCamera / istock : https://www.istockphoto.com/de/foto/akademisches-lernen-zusammen-in-klasse-gm509246730-85675269